

## Anleggsarbeider i Mjøsa

I perioden 16/2-2020 til ca 1/7-2020 vil det bli utført anleggsarbeider i Mjøsa. Det skal sveises PE-ledninger som lagres i Mjøsa. Disse vil lagres i området Mengsholbrygge ved riggplassen til ØPD AS og ca 1300m sørover (Bilde 1).

### Riggområde/anleggsområde

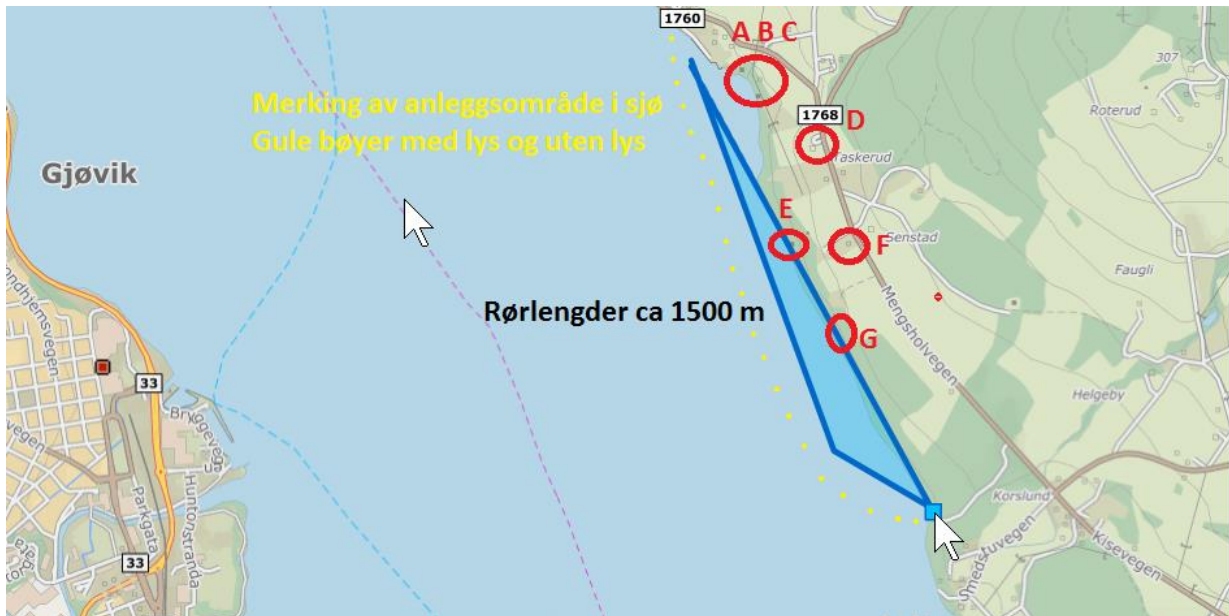

Bilde 1

### Planlagt trase



Bilde 2

Bilde 2, trase ledningen skal senkes for Gjøvik kommune. Gjøvik-Redalen. Total lengde er ca 12.500m



**Utfordring:**



*Bilde 3*

PE-ledningene er svarte med tynne blå striper noe som gjør dem svært vanskelig å se (Bilde 3).

**Lagring Riggområde/anleggsområde:**



*Bilde 4*

Rørene vil bli lagret som vist på bilde 4 fra 16/2-2020

Den vaker i overflaten og kan være vanskelig å se når man ikke står oppe på en høyde(Bilde 4).



*Bilde 5*

Rørene vil til slutt se ut som vist på bilde 5 da også lagret på samme sted



### Senking i trase:

Det er planlagt før 1/7-2020, ledningen vil da bukses fra Mengshol til trase som vist i bilde 2.

Infoskriv kommer når dato blir fastsatt, dato er avhengig av vær og vind.

### Tiltak:

PE-ledningene blir lagt bak gule markeringsbøyer, disse settes ut hver 60-80m.

Det vil også være gule blinkende lys på toppen av hver 3 bøye.

Informasjonsskriv til:

- Lokalavis
- Facebook (Gjøvik Kommune)  
[-https://www.gjovik.kommune.no/](https://www.gjovik.kommune.no/)
- Facebook (Ringsaker Kommune)  
[-https://www.ringsaker.kommune.no/](https://www.ringsaker.kommune.no/)
- Skibladner
- Redningsselskapet
- Båtforeninger i nærområdet
- Berørte grunneiere der ledningen ligger

### Kontaktinformasjon

Entreprenør:	Anleggsleder:	Prosjektleder:
ØPD AS	Stig Rype	Joachim Aspen Nilsen
35 96 72 10	480 49 993	482 71 693
Post@opd.no	Stig.rype@opd.no	Joachim.nilsen@opd.no
Asdalstrand 171		
3962 Stathelle		